Ansicht Süd

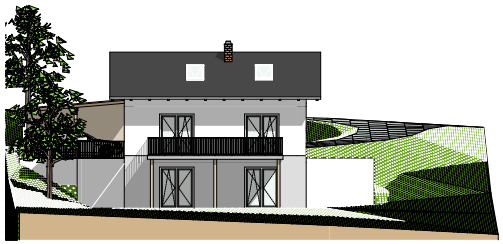

Ansicht Ost

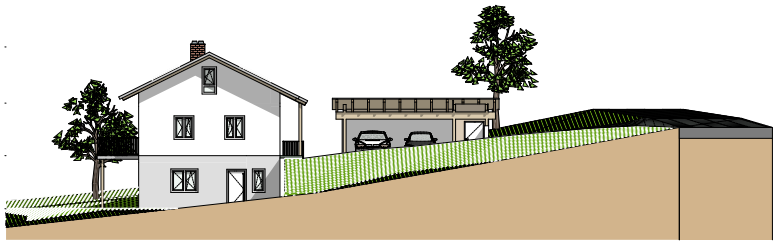

Ansicht West

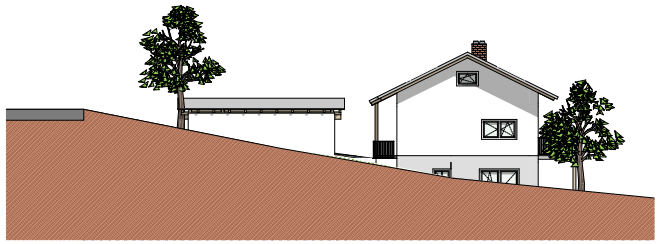

Ansicht Nord

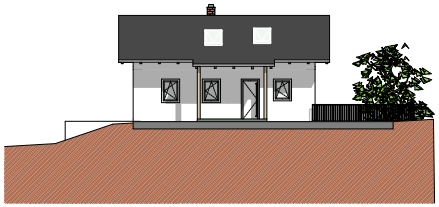

Dachraum

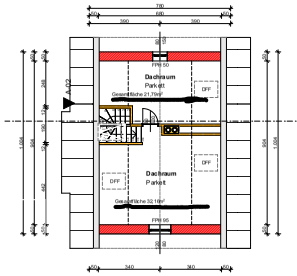

[redacted]

Schnitt A-A

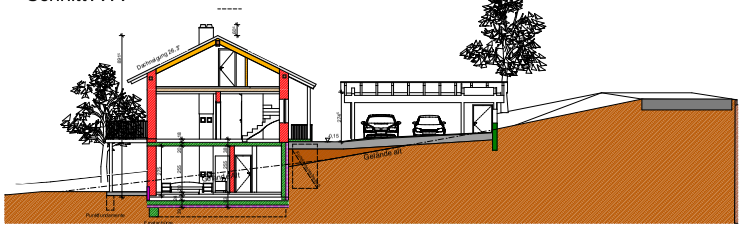

Erdgeschoss

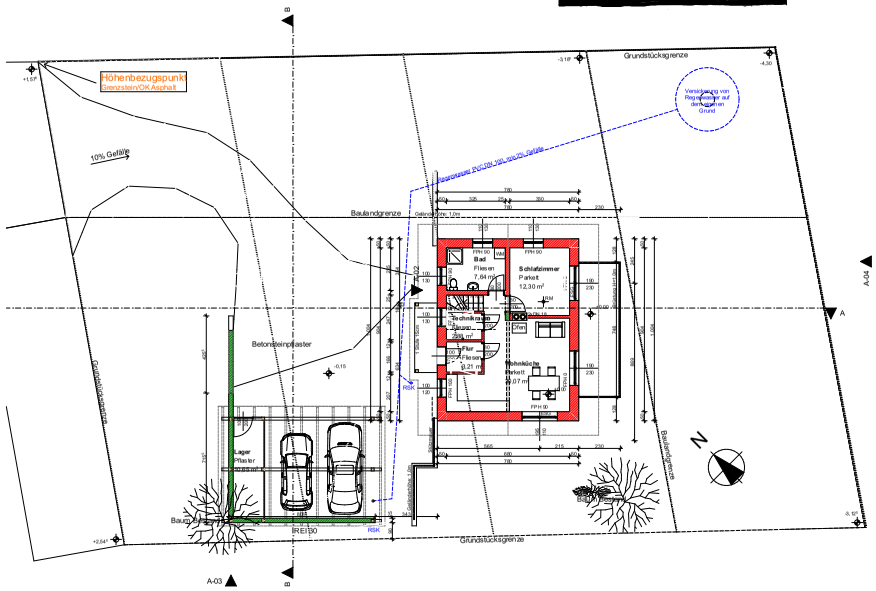

Bauteilaufbauten

Von Außen nach Innen, von Oben nach Unten

Wohnhaus:

Außenwand:
4cm Wärmedämmputz
30cm Hochlochziegel
1,5cm Putz

Innenwand:
Noppenmatte
16cm XPS Dämmung
Abdichtung lt. Norm
25cm FBH Wand
2,5cm Putz

Dachaufbau:
Einfachdeckung Dachziegel
Lattung 5/5cm
5cm Hinterlüftung
Unterdach
2,4cm Rauschalung
20cm Sparren

Decke gegen Dachraum
2,0cm Schiffböden
Windabdichtung
20cm Trennwände geöffnet
10cm Dämmung Leitung
Dampfbremse
2,5cm Installationsebene
1,25cm GK Platte

Deckenaufbau:
1,5cm Belag
5cm Estrich
3cm Trittschalldämmung
6,5cm EPS Dämmung
20cm STB Decke
1,5cm Putz

Bodenaufbau Keller:
1,5cm Belag
7cm Estrich
3cm Trittschalldämmung
6,5cm EPS Dämmung
20cm Bodenplatte
12cm XPS Dämmung

Außen:

Balkon:
Vollholzdielen
Holzkonstruktion

Terrasse, Wege:
Betonsteinpflaster
Splitbett
Flexkeller

Carport

Dach:
Wellenbitumenpaneel
Lattung
Holzkonstruktion

Wand:
Holzkonstruktion
Vollholzschalung

Boden:

Schnitt B-B

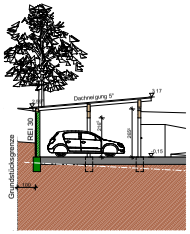

Kellergeschoss

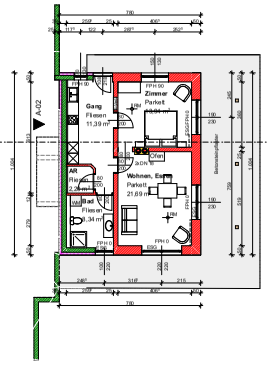

Lageplan

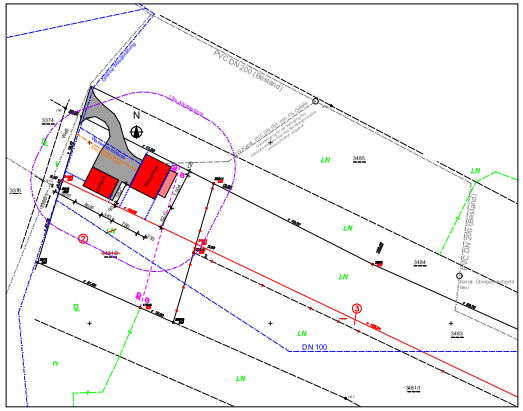

3D Ansicht

LEGENDE

Wandaufbau		Mauerwerk (wärmedämmend)	WDB	Wandaufbau Beton	
Deckenaufbau		Mauerwerk (nicht wärmedämmend)	DEB	Deckenaufbau Beton	
Bodenaufbau		unbewehrter Beton	FD U	Fundamentaufbau Unterbau	
Bodenaufbau Dach		bewehrter Beton	WB	Wandaufbau Beton	
OK Fertigbau		Stein	WA	Wandabdichtung	
UK Fertigbau		Beton (allgemein)	DA	Deckenabdichtung	
OK Rohbau		Holz (allgemein)	FBA	Fundamentabdichtung	
UK Rohbau		Holzwerkstoffe	FBS	Fundamentsicherung	
1.000	Höhenangabe einer waagerechten Fläche	Dämmstoff (hart)	FD A	Fundamentaufbau Anhang	
	Höhenangabe eines Punktes in einem Bauwerk - Fertigmaß	Dämmstoff (weich)	FD S	Fundamentaufbau Stütze	
	Höhenangabe eines Punktes in einem Bauwerk - Rohbaumaß	Kunststoff (allgemein)	RBL	Rohbaulinie	
		Dachdeckstoff (allgemein)	AL	Anfahrlaufschiene	
		Glas	GL	Glasdach	
Medien		Glas (Glasfaserplatte)	GLA	Glasdachfenster	
Fernwärme		Erdreich (allgemein)	STAW	Stahlbetonwand	
Gas			Ka +	Kanalanschlussleitung	
Strom		Bestand	UK	Unterkante	
Heizung		Abbruch	OKR	Oberkante Rohbau	
Regenwasser		Neubau	OKF	Oberkante Fertigmaß	
Schmutzwasser			FD OK	Fundamentoberkante	
Wasser			FD UK	Fundamentunterkante	
			FD OK	Fundamentoberkante	
			FD Ü	Fundamentüberstand	
			STA	Stahlstütze	
			RFF	Rohfertigfußpunkt	
			L	Luftdurchsatz	
			PT	Pultdächer	
			KT	Kehldächer	

Bestandsplan

(ausgenommen Carport)

A	B	C
D	E	F

Betrifft:
Haus mit zwei Wohneinheiten
Weichenberg
7571 Ruderdorf

GST.NR.: 3483 KG.: 31126

AMTLICHE VERMERKE:

BAUWERBER:
[redacted]

BAUFÜHRER:

GRUNDEIGENTÜMER:
[redacted]

PLANVERFASSER:

PLANINHALT: Grundrisse, Ansichten, Schnitte, Lageplan

PLANNUMMER:

MASSSTAB: 1:100, 1:500

GEZ.:

DATUM: 27.10.2024